

# Reunión campamento 2024

Grupo Scout Besana

25 de mayo de 2024



# Localización y fechas

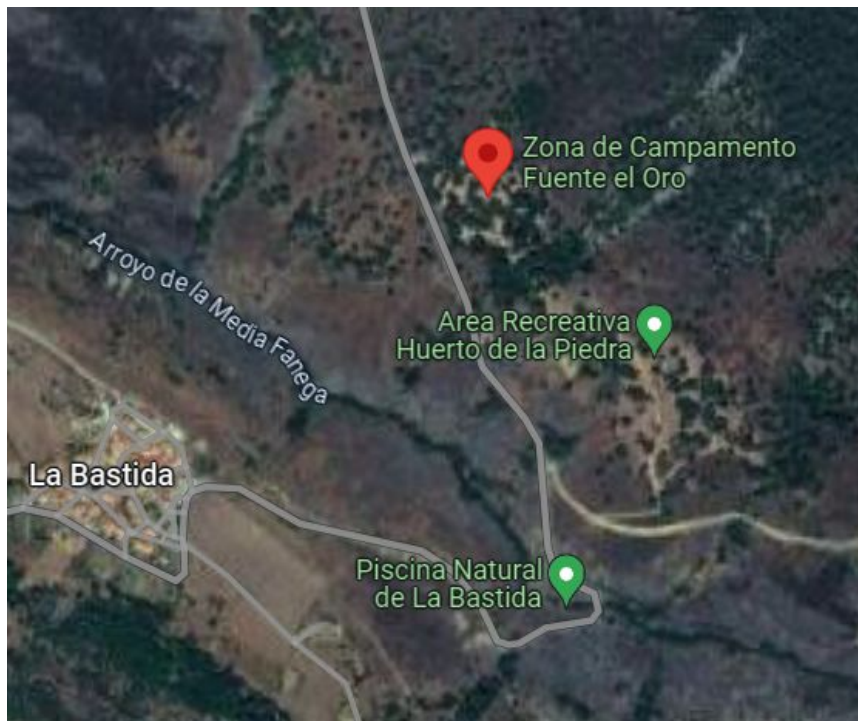

Campamento fuente del oro, La Bastida (Salamanca), del **28 de julio al 11 de agosto** de 2024.

 **28 de julio a las 11:00**  
en la Feria de Muestras.

 **11 de agosto a las 18:30**  
en la Feria de Muestras.

# ¿Qué llevar en la mochila?

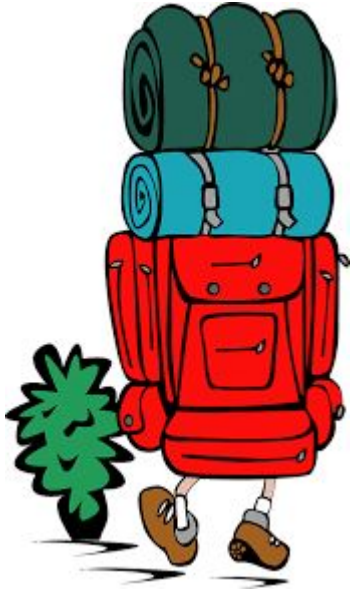

- Saco
- Aislante
- Plato, plato y cubiertos
- Neceser:
  - Gel y champú
  - Cepillo y pasta de dientes
- Bañador
- Toalla
- Chanclas
- Chubasquero
- Ropa para cada día
- Ropa interior
- Ropa de abrigo
- Botas de montaña
- Calzado de repuesto
- Linterna
- Cantimplora
- chaleco reflectante
- PAÑOLETA

# Cronograma



L	M	X	J	V	S	D
						28
						Llegada
29	30	31	1	2	3	4
Construcciones		Día de grupo	Marchas			Día de familias
5	6	7	8	9	10	11
Día de ramas	Gran juego			Consejos	Día de ramas	Recogida y vuelta

# Coordinador



David Sánchez

## Cargos y Responsabilidades Scout (y otras Asociaciones)

- ✓ 2020 – Actualmente: **Coordinador Equipo Escuela** de Scyl
- ✓ 2017 – Actualmente: **Coordinador** de multitud de cursos Scout y de Grado de la Escuela Scyl
- ✓ 2017 – Actualmente: **Ponente** en numerosos cursos de Scout y de Grado de la Escuela de Scyl
- ✓ 2017 – 2020: **Presidente** MSC Salamanca
- ✓ 2013 – 2022: **Educador** en Grupo Scout Milagro
- ✓ 2014 – 2019: **Coordinador Rama Rangers** Grupo Scout Milagro
- ✓ 2015 – 2016: **Coordinador Mesa Rangers** ADE Salamanca
- ❖ 2015 – 2020: **Ponente** cursos Cruz Roja de Salamanca
- ❖ 2006 – 2013: **Presidente** Asociación Juvenil Prodesi de Salamanca

## Formación Scout

- ✓ 2023: **ITT** en MSC España
- ✓ 2023: **Entorno Seguro Avanzado** de MSC España
- ✓ 2022: **Entorno Seguro Básico** de MSC España
- ✓ 2019: **ADF** (Adjunto de Formación) en MSC España
- ✓ 2016: **Profundización Scout** en Escuela de Scyl
- ✓ 2015: **Básico Scout** en Escuela de Scyl
- ✓ 2015: **Previo Scout** en MSC Salamanca

# Inscripciones

---



- Plazo de inscripción hasta el **viernes 28 de junio**.
- Formulario online <https://forms.gle/x2t3iXm41gFYWZJGA>
- Pagar la cuota por transferencia.

ES46 0081 5521 1100 0120 9927

Campamento

+

Nombre y  
apellidos

+

Rama

# Justificante de pago

---



- Realizar pago **antes** de rellenar el formulario.
- Se necesita correo **gmail**.

Justificante de pago \*

[↑ Añadir archivo](#)

- **Subir** el comprobante del pago.



# Inscripciones

---

- Recogida de autorizaciones, en los locales:
    - **Sábado 29 de junio**, de 17:00 a 19:00.
  - Autorización descargable en la web.
  - Autorización especial para **medicación y precampamento**.
- 
- ❖ Llevar a la subida del autobús **tarjeta sanitaria y DNI**.



# Precio

---



General

**265 €**

2º herman@

**235 €**



No inscritos

**300 €**



# Día de familias

---

- Domingo **4 de agosto**.
- Autobús gratuito.
  -  Salida a las **9:00**  
en la Feria de Muestras.
  -  Llegada a Valladolid a las **21:00**  
en la Feria de Muestras.
- Inscripciones el día de entrega de autorizaciones.
- Por orden de inscripción.

# Voluntarixs

---



3 personas  
**cocina e  
intendencia**  
por semana

Contactar  
con Menú  
(Laura y Esther)



# Becas Acampa

---

- Proyecto de colaboración entre CJCyL y SCyL.
- Destinatarios:
  - Familias afectadas por el desempleo.
  - Familias con ingresos mínimos.
  - Familias numerosas.
  - Familias de inmigrantes en situación de vulnerabilidad.
- Se repartirán becas de 45-150 € aprox.



# Becas Acampa

---



**IMPORTANTE:** Plazo de presentación

hasta el **18 de junio de 2024.**

Enviar solicitud a [tesoreria@gsbesana.es](mailto:tesoreria@gsbesana.es)

Formulario descargable en la web.



A circular graphic consisting of a dark green inner circle and a thick red outer ring. The text is centered within the green circle.

**¡Gracias por  
vuestra  
atención!**