

# Reunión campamento 2022

Grupo Scout Besana

28 de mayo de 2022



Grupa Scout Besana



Campamen Ia  
2022 Intefregnum

# Localización y fechas

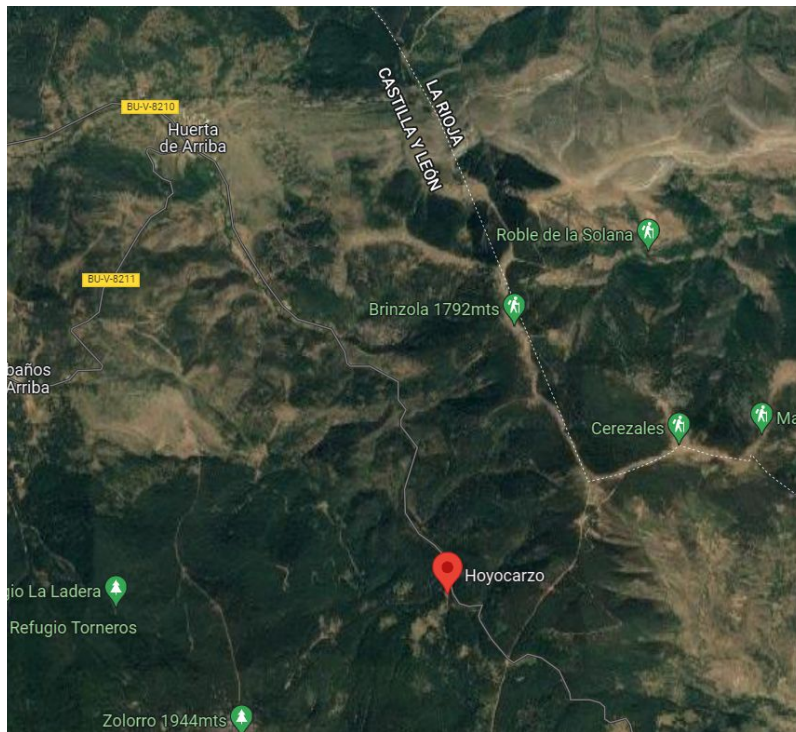

Hoyocarzo, **Huerta de Arriba** (Burgos),  
del **31 al 14 de agosto** de 2022.

 **31 de julio a las 11:30**  
en la Feria de Muestras.

 **14 de agosto a las 18:00**  
en la Feria de Muestras.

Precampamento: **29 y 30 de julio.**

# Cronograma



L	M	X	J	V	S	D
				29	30	31
				Precampamento		Llegada
1	2	3	4	5	6	7
Construcciones		Día de grupo	Marchas			Día de padres
8	9	10	11	12	13	14
Gran juego			Día de grupo	Consejos y promesas	Día de rama	Recogida y vuelta

# Inscripciones



- Plazo de inscripción hasta el **viernes 1 de julio**.
- Formulario online <https://forms.gle/nsamCcYGjchStXLM6>
- Pagar la cuota por transferencia y enviar el justificante a [tesorería@gsbesana.es](mailto:tesoreria@gsbesana.es).

ES46 0081 5521 1100 0120 9927

Campamento

+

Nombre y  
apellidos

+

Rama



# Inscripciones

---

- Recogida de autorizaciones, en los locales:
  - **Domingo 3**, de 17:00 a 19:00.
- Autorización descargable en la web.
- ❖ Autorización especial para **medicación y precampamento**.
- ❖ Llevar a la subida del autobús **tarjeta sanitaria y DNI**.

# Precio

---



General

**250 €**

2º herman@

**220 €**



No inscritos

**300 €**

# Día de padres

---



- Domingo **7 de agosto**.
- Autobús gratuito.
  -  Salida a las **9:30** en la Feria de Muestras.
  -  Llegada a Valladolid a las **21:00** en la Feria de Muestras.
- Inscripciones el día de entrega de autorizaciones.
- Por orden de inscripción.



# Voluntarixs

---



3 personas  
**cocina e  
intendencia**

Contactar  
con Menú  
(Guti)



# Becas Acampa

---

- Proyecto de colaboración entre CJCyL y SCyL.
- Destinatarios:
  - Familias afectadas por el desempleo.
  - Familias con ingresos mínimos.
  - Familias numerosas.
  - Familias de inmigrantes en situación de vulnerabilidad.
- Se repartirán becas de 45-150 € aprox.



# Becas Acampa

---



**IMPORTANTE:** Plazo de presentación  
hasta el **10 de junio de 2022.**

Enviar solicitud a [tesoreria@gsbesana.es](mailto:tesoreria@gsbesana.es)

Formulario descargable en la web.



**¿Alguna pregunta?**



A circular graphic consisting of a dark green inner circle and a thick red outer ring. The text is centered within the green circle.

**¡Gracias por  
vuestra  
atención!**